

PROSPETTO SUD da Piazza Garibaldi

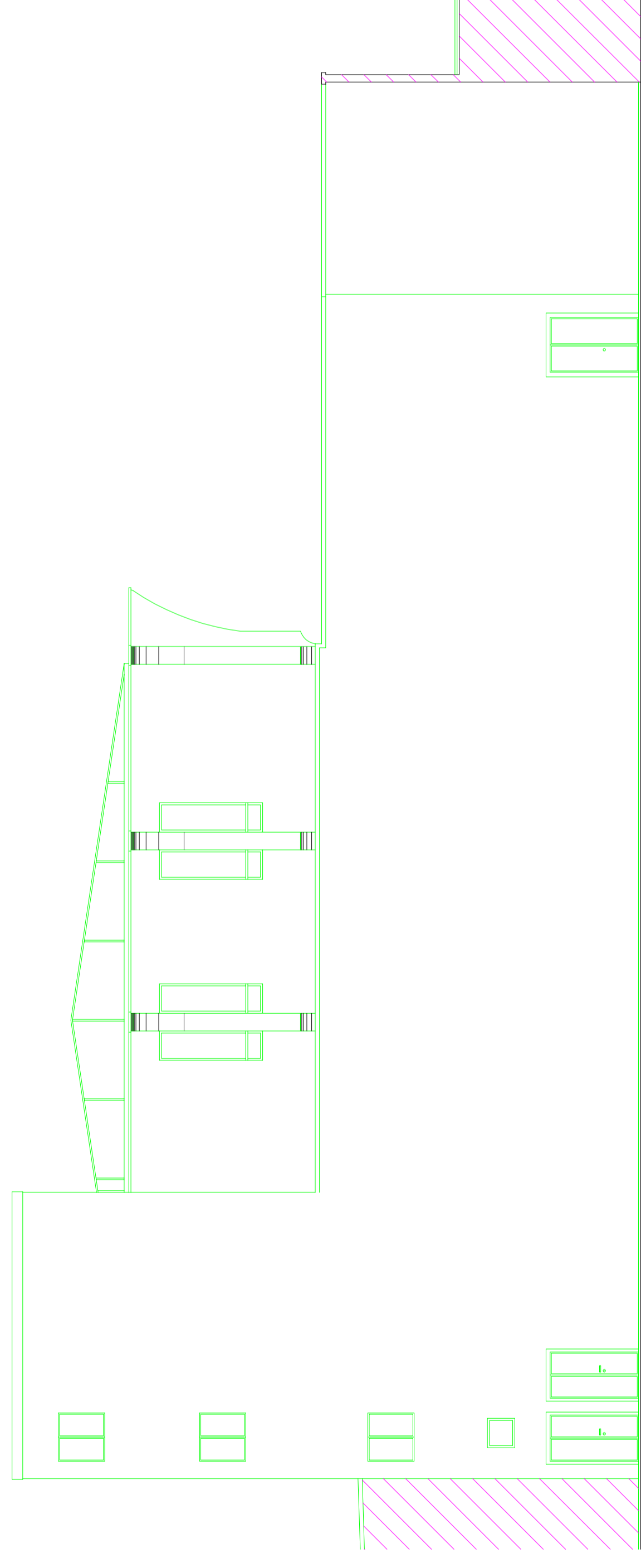
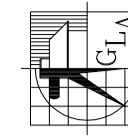

PROSPETTO NORD da Vicolo del Teatro

  
STUDIO TECNICO TOPOGRAFICO  
Geometra GIOVANNI LUIGI ALLEVI  
Arcene(BG) - Via Leonardo da Vinci, n.23  
Studio - Via Gramsci - Tel. 035/879244

Comittente  
COMUNE DI TREVIGLIO  
Piazza L. Manara n.1 - 24047 TREVIGLIO (Bg)

Obbietto  
RILEVO STATO DI FATTO STABILE SITO IN COMUNE DI TREVIGLIO  
VIA GARIBOLDI N.6/6-9 E VICOLO DEL TEATRO N.3/3-B-C-D  
PROSPETTI

Comittente  
Il Tecnico

Data  
22.06.1998

Scala  
1:100

Foglio  
10

Timbro