



Regione Siciliana
Assessorato regionale dell'Economia
Dipartimento Regionale del Bilancio e del Tesoro
RAGIONERIA GENERALE

Scheda sintetica	Codice Aggregato: AG9138-T0001-T0002
-------------------------	---

DATI TERRITORIALI

Proprietà:	ASL 1 AG
Comune:	MENFI - C.DA GURRA MORTELLUZZE
Superficie:	ha 47,13
Dati catastali:	foglio 28 – part. 1-10-11-12-13-14-176-177-3-7-9- foglio 58 – part.1-2-220-221-3
Vincoli da cartografia regionale:	paesaggistico su parte aggregato AG9138-T0001
Vincoli da Piano Urbanistico:	particelle 11, 12, 13 totalmente e particelle 3 e 7 (Foglio 28) solo parzialmente ricadono in zona E4 agricola di “tutela dell’ambiente dei valloni” in cui sono vietati usi di carattere industriale.
Vegetazione/coltivazioni presenti:	ulivi sparsi, vigneti

X= 2335579,57
Y= 4166050,39



X= 2335989,01
Y= 4165097,24

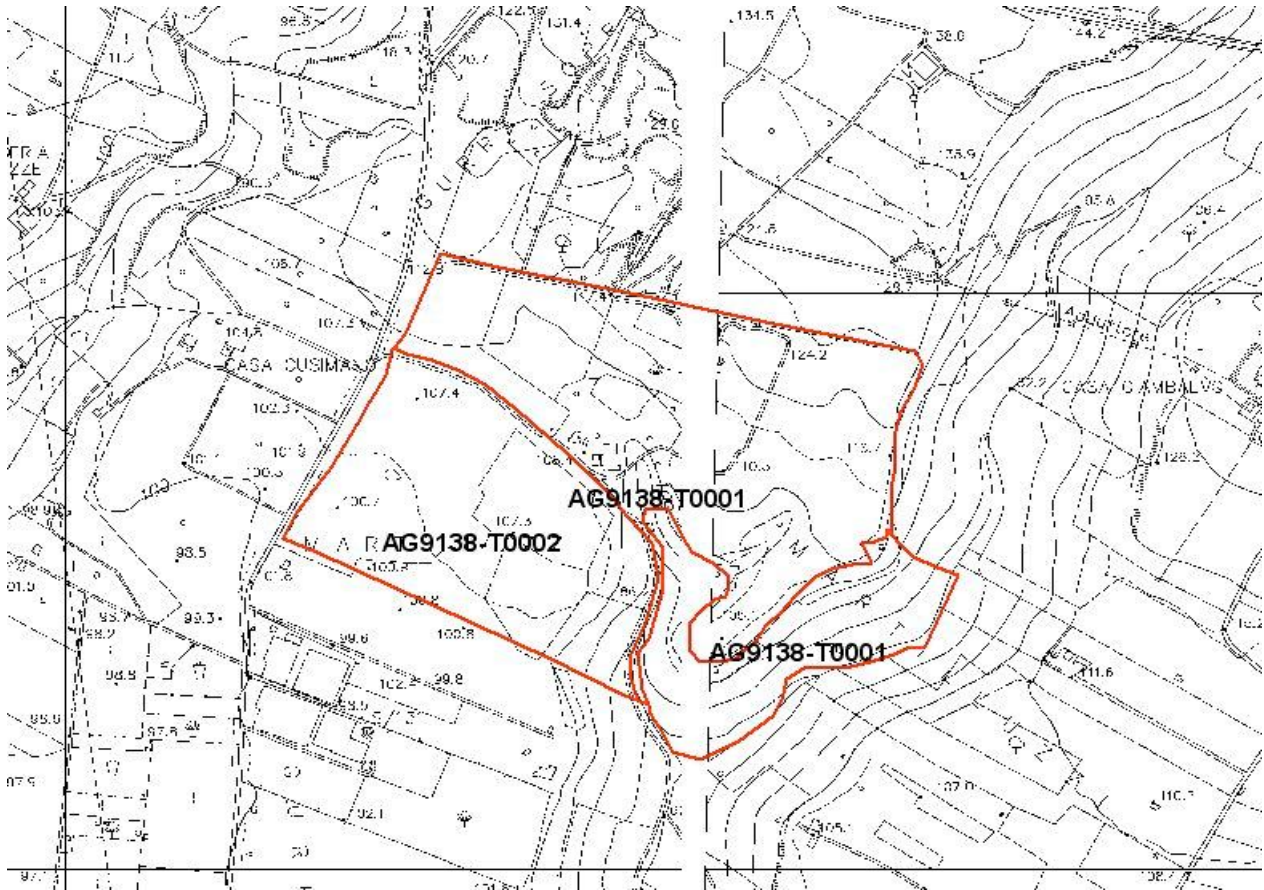



Regione Siciliana
Assessorato regionale dell'Economia
Dipartimento Regionale del Bilancio e del Tesoro
RAGIONERIA GENERALE

Scheda sintetica	Codice Aggregato: CT0139-T0001
-------------------------	---------------------------------------

DATI TERRITORIALI

Proprietà:	DEMANIO REGIONALE
Comune:	MILITELLO VAL DI CATANIA - C.DA AMBELIA
Superficie:	ha 30,01
Dati catastali:	foglio 37-part.26 foglio 50- part.1-10-12-13-16-17-2-23-25-3-32-33-38-5-6-7-9
Vincoli da cartografia regionale:	paesaggistico
Vincoli da Piano Urbanistico:	Zona "E" Agricola
Vegetazione/coltivazioni presenti:	ulivi sparsi

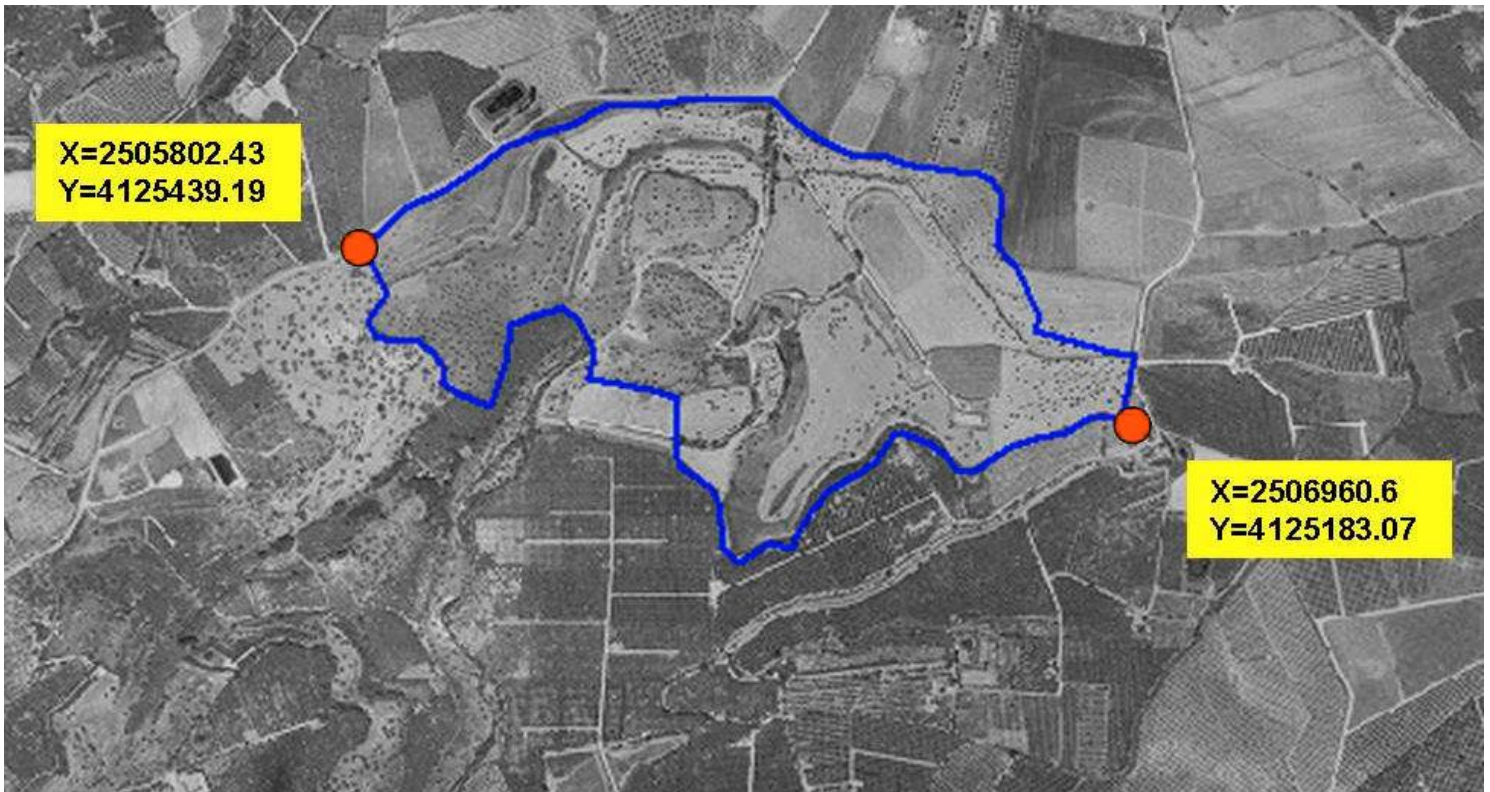
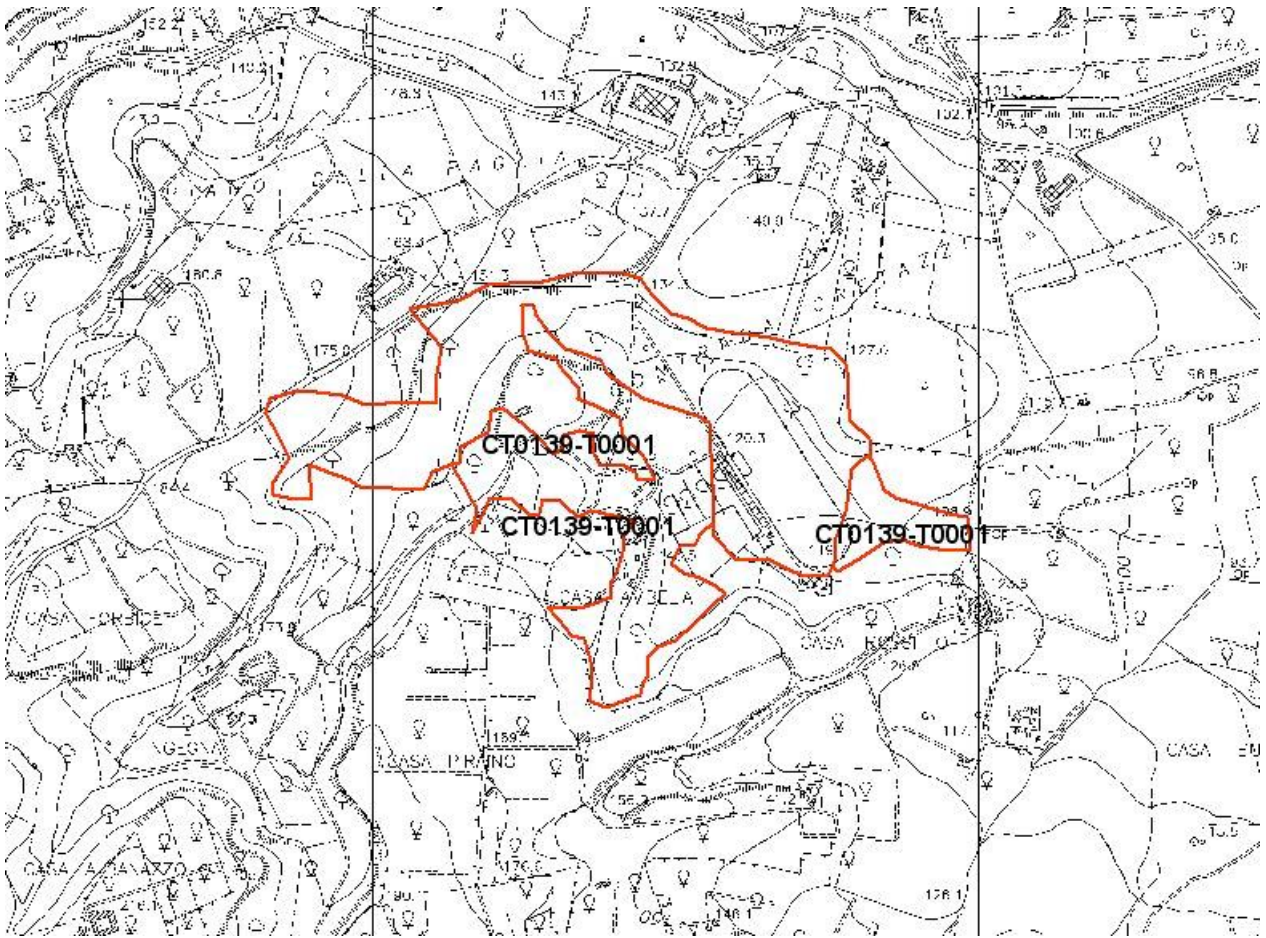



Regione Siciliana
Assessorato regionale dell'Economia
Dipartimento Regionale del Bilancio e del Tesoro
RAGIONERIA GENERALE

Scheda sintetica	Codice Aggregato: RG0113-T0001
-------------------------	---------------------------------------

DATI TERRITORIALI

Proprietà:	DEMANIO REGIONALE - Azienda Foreste Demaniali
Comune:	RAGUSA – MOLESINE
Superficie:	ha 100,54
Dati catastali:	foglio 12 part.11-119-120-13-55-7
Vincoli da cartografia regionale:	vincolo idrogeologico su confine
Vincoli da Piano Urbanistico:	vincolo idrogeologico su confine e "Zona agricolo - produttiva con muretti a secco".
Vegetazione/coltivazioni presenti:	seminativi e lotti con piantagioni sperimentali

