

## INFORMAZIONI PERSONALI



## Enrico Turco

📍 Residenza: Strada di Cascina Forlenza n.11, 12081, Beinette (CN)  
Studio: via G. Agnelli n.5, 12081, Beinette (CN)  
☎ 339 68 20 722

✉ [enrico.turco@icostudio.it](mailto:enrico.turco@icostudio.it); PEC: [enrico.turco@archiworldpec.it](mailto:enrico.turco@archiworldpec.it)

🌐 [www.icostudio.it](http://www.icostudio.it); LinkedIn: Enrico Turco

Sesso M | Data di nascita 02/06/1984 | Nazionalità Italiana | Stato civile Coniugato

## OCCUPAZIONE

## Architetto / Studio tecnico

ESPERIENZA  
PROFESSIONALE

Maggio 2010 - attuale

## Architetto

Libero professionista  
studio in via G. Agnelli n.5, 12081, Beinette (CN)

- Progettazione architettonica: preliminare, definitiva ed esecutiva
- Studio d'interni
- Direzione lavori
- Rilievi topografici
- Accatastamenti, variazioni catastali, frazionamenti,
- Relazioni paesaggistiche
- Computi metrici estimativi
- Attestati di Prestazione Energetica
- Assistenza alle detrazioni fiscali per ristrutturazione e risparmio energetico
- Relazioni di regolarità edilizia
- Assistenza alla stipula atti notarili
- Render, modellazione 3D e post-produzione
- Gestione completa pratiche edilizie, municipali e catastali
- Gestione sistema di certificazione della qualità UNI EN ISO 9001:2008
- Coordinamento gruppo di professionisti per fornitura prestazioni complete
- Organizzazione e gestione del cantiere

Ottobre 2007 – Maggio 2010

## Collaboratore esterno

Studio tecnico Geom. Roberto Audisio, via Martiri n.71, 12081, Beinette (CN)

- Assistenza alla progettazione architettonica
- Assistenza alla direzione lavori
- Disegno tecnico
- Rilievi
- Modellazione 3D, fotoinserimenti

Ottobre 2007 – Maggio 2010

## Collaboratore esterno

Studio Art & Design, via Martiri n.71, 12081, Beinette (CN)

- Progettazione architettonica
- Disegno tecnico
- Rilievi
- Modellazione 3D, fotoinserimenti

Ottobre 2007 – Aprile 2008

## Collaboratore interno

Telegranda Spa, via G. Agnelli n.3, 12081, Beinette (CN)

- Assistenza alla regia
- Tecnico audio
- Gestione dei palinsesti

ISTRUZIONE E FORMAZIONE

Maggio 2010	<p><b>Abilitazione professionale</b> Esame di stato, Politecnico di Torino</p> <p>Isritto all'Ordine degli Architetti, Pianificatori, Paesaggisti e Conservatori della provincia di Cuneo al n. 1539</p>	
Settembre 2007 – Settembre 2009	<p><b>Corso di Laurea Magistrale in Architettura</b> Ambiente e Paesaggio, Facoltà di Architettura II, Politecnico di Torino, sede di Mondovì</p> <p>Tesi: Progettazione di un rifugio montano, Rifugio Sestrera (valle Pesio)</p>	110/110
Settembre 2003 – Luglio 2007	<p><b>Corso di Laurea di Primo Livello in Architettura</b> Architettura per il Progetto, Facoltà di Architettura II, Politecnico di Torino, sede di Mondovì</p> <p>Tesi: PLS, materiale da costruzione</p>	110/110
Giugno 2007	<p><b>Diploma di maturità artistica</b> Liceo Artistico Ego Bianchi, Cuneo</p>	100/100

COMPETENZE PERSONALI

Lingua madre Italiano

Altre lingue

	COMPRESIONE		PARLATO		PRODUZIONE SCRITTA
	Ascolto	Lettura	Interazione	Produzione orale	
Inglese	A1	A2	A1	A1	A2
Sostituire con il nome del certificato di lingua acquisito. Inserire il livello, se conosciuto					

Livelli: A1/A2: Utente base - B1/B2: Utente intermedio - C1/C2: Utente avanzato  
[Quadro Comune Europeo di Riferimento delle Lingue](#)

Competenze comunicative

- Buona esposizione, esperienza maturata anche in attività extra lavorative

Competenze organizzative e gestionali

- Capacità di coordinamento dei vari professionisti ed altri soggetti coinvolti nelle pratiche edilizie
- Capacità di coordinamento ed organizzazione delle varie figure professionali operanti in cantiere
- Gestione del cantiere

Competenze professionali

- Buona conoscenza della normativa relativa alla sicurezza in cantiere, pur non essendo ancora abilitato come coordinatore, maturata per esperienza diretta;
- Buona conoscenza delle tecnologie costruttive in legno, maturata per esperienze diretta nella progettazione e costruzione di edifici in legno

Competenza digitale

AUTOVALUTAZIONE				
Elaborazione delle informazioni	Comunicazione	Creazione di Contenuti	Sicurezza	Risoluzione di problemi
Intermedio	Avanzato	Avanzato	Base	Avanzato

Livelli: Utente base - Utente intermedio - Utente avanzato

- Buona padronanza dei software per disegno tecnico CAD e BIM (Autocad e similari, Revit)
- Buona padronanza degli strumenti della suite per ufficio (elaboratore di testi, foglio elettronico, software di presentazione)
- Buona padronanza dei programmi per l'elaborazione digitale delle immagini acquisita anche come fotografo a livello amatoriale

- Altre competenze
- Guida macchine operatrici ed autocarri
  - Licenza di conduttore C (rally)
  - Brevetto per pilota di volo libero (parapendio)

Patente di guida B, C, automunito

#### ULTERIORI INFORMAZIONI

---

Appartenenza a gruppi Consiglio Pastorale Parrocchiale  
Collaborazione con la Parrocchia di Beinette, soprattutto per organizzazione attività animatoriali legate ai giovani e bambini

Dati personali Autorizzo il trattamento dei miei dati personali ai sensi del Decreto Legislativo 30 giugno 2003, n. 196 "Codice in materia di protezione dei dati personali.

Data 22/11/2016

Firma

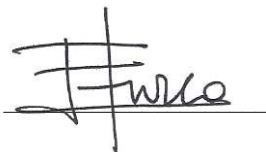

progettazione architettonica studio d'interni  
ristrutturazioni pratiche comunali e catastali  
attestati di prestazione energetica nuove costruzioni  
deduzioni fiscali assistenza atti notarili  
direzione lavori accatastamenti rilievi topografici  
gestione pratiche con la soluzione "chiavi in mano"  
Cell. 339 68 20 722 - tel/fax 0171 38 51 85 - mail enrico.turco@icostudio.it

**enricoturco**  
a r c h i t e t t o

via G. Agnelli, 5  
12081 Beinette (CN)  
TRCNRC84H02D205V  
P.IVA 03328580042  
Iscritto all'Ordine  
APPEC prov. CN n.1539



**Arch. Enrico Turco**  
via G. Agnelli, 5  
12081 Beinette (CN)

**SELEZIONE LAVORI ESEGUITI**

2010 - 2016

**Ristrutturazione edilizia abitazione**

2016 - in fase di studio  
Sommariva del Bosco (CN)

**Costruzione capannone prefabbricato artigianale**

2016 – in fase di realizzaz.  
Castelletto Stura (CN)

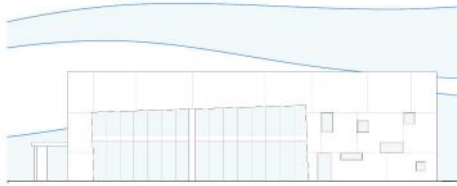

**Ristrutturazione tettoia agricola**

2016 – in fase di realizzaz.  
Beinette (CN)

**Ristrutturazione edilizia con ampliamento abitazione e locali accessori**

2015 – in fase di realizzaz.  
Margarita (CN)

**Manutenzione straordinaria alloggio in condominio**

2015 – in fase di realizzaz.  
Cuneo

**Costruzione villa bifamiliare in legno**

2015 – in fase di realizzaz.  
Beinette (CN)



**Studio di interni per attività commerciale**

2015  
Cuneo

**Studio per villa unifamiliare**

2015 – da realizzare  
Beinette (CN)



**Studio preliminare per adeguamento pista ciclo-pedonale**

2014 – da realizzare  
Margarita (CN)

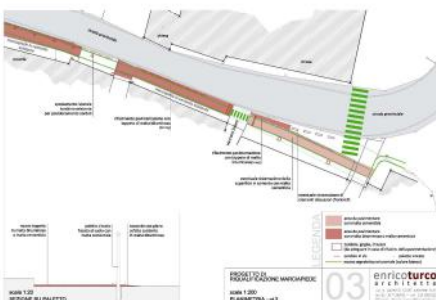

**Costruzione edificio residenziale plurifamiliare in PEC**

2014 – in fase di realizzaz.  
Beinette (CN)

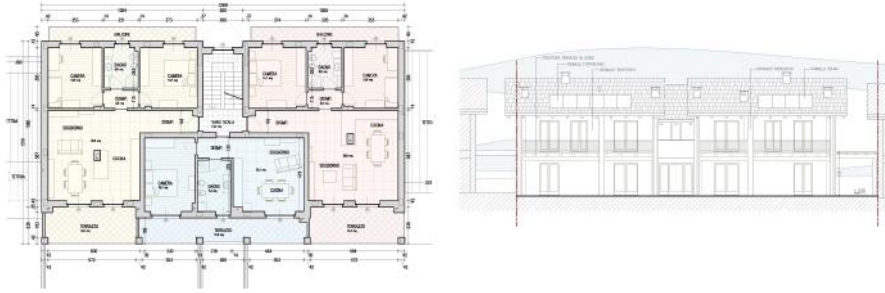

**Costruzione villetta unifamiliare in PEC**

2014 – in fase di realizzaz.  
Beinette (CN)

**Studio per ristrutturazione abitazione con ampliamento**

2014 – da realizzare  
Roccavione (CN)

**Costruzione nuova villa unifamiliare in legno**

2014  
Beinette (CN)



**Ristrutturazione abitazione con ampliamento**

2014  
Beinette (CN)



**Manutenzione straordinaria edificio residenziale**

2013 – in fase di  
realizzazione

**Demolizione e ricostruzione edificio residenziale plurifamiliare**

2013  
Margarita (CN)



**Ristrutturazione alloggio in condominio**

2012  
Borghetto S. S. (SV)



**Ristrutturazione abitazione e studio d'interni**

2012  
Beinette (CN)



**Ristrutturazione alloggio**

2012  
Beinette (CN)

**Studio per villa unifamiliare**

2012 – da realizzare  
Beinette (CN)

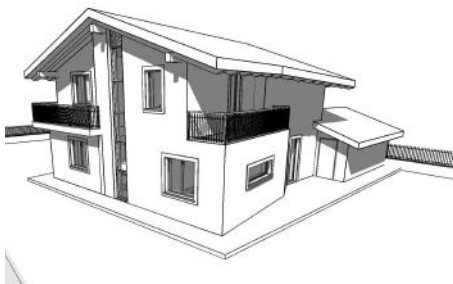

**Studio per villa unifamiliare**

2012 – da realizzare  
Beinette (CN)

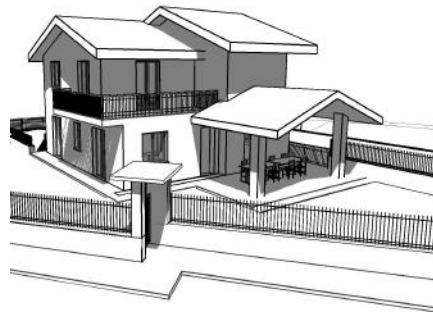
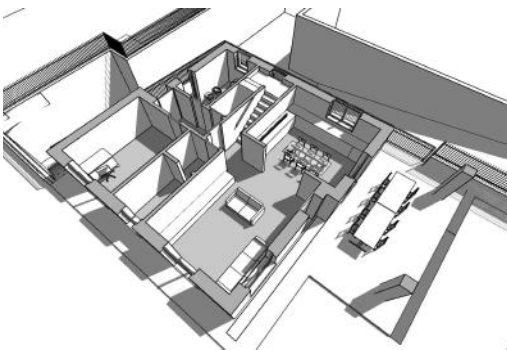

**Progettazione grafica cartellonistica**

2012  
Beinette (CN)

**Studio per ampliamento villa**

2012  
Beinette (CN)

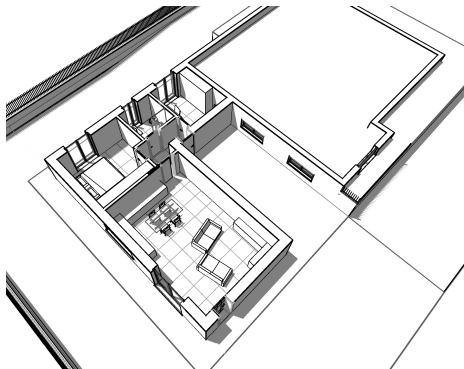
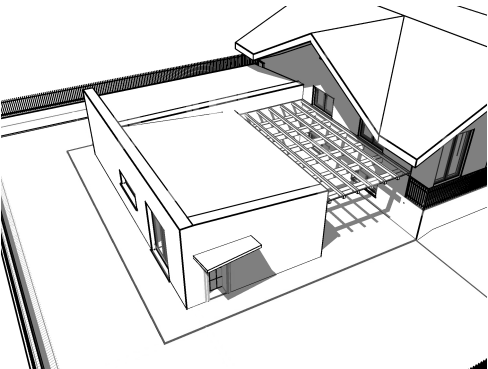

**Studio per demolizione e ricostruzione edificio condominiale**

2012 – da realizzare  
Beinette (CN)



**Studio per realizzazione villa unifamiliare**

2012 – da realizzare  
Beinette (CN)

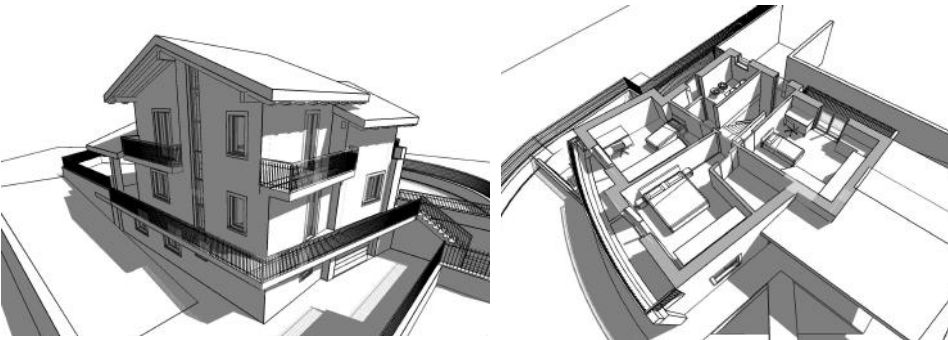

**Studio per realizzazione villa unifamiliare**

2011 – da realizzare  
Beinette (CN)



**Studio per ristrutturazione abitazione**

2011 – da realizzare  
Margarita (CN)





**Ristrutturazione alloggio in condominio e studio d'interni**

2011  
Alassio (SV)



**Progettazione pensilina d'ingresso stabilimento industriale**

2010  
Margarita (CN)



**Studio per capanno**

2010  
Chiusa di Pesio (CN)



**Studio per ampliamento locale commerciale**

2010  
Peveragno (CN)

