

DOTT. ARCH. ANNAMARIA ROTA CURRICULUM VITAE

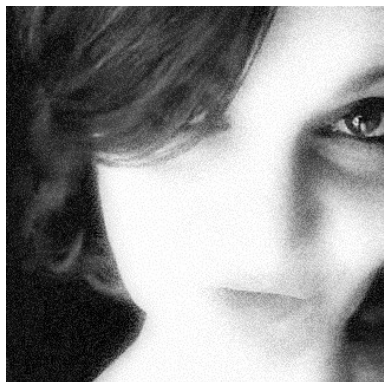

INFORMAZIONI PERSONALI

Nome
Indirizzo
Telefono
Fax
E-mail

Nazionalità
Data di nascita

ROTA ANNAMARIA

VIA G. BRAVI N. 5 – 24030 MAPELLO (BG)

+39 035 908205

+39 340 9685677

+39 035 908205

annamaria@studio-rotait

annamariarota@archiworldpec.it

ITALIANA

27 DICEMBRE 1971

ESPERIENZA LAVORATIVA

- Date (da – a)
- Nome e indirizzo del datore di lavoro
- Tipo di azienda o settore
 - Tipo di impiego
- Principali mansioni e responsabilità

DA GENNAIO 2013 AD OGGI

AFG ROTA STUDIO ASSOCIATO DI ARCHITETTURA ED INGEGNERIA, VIA G. BRAVI N. 5-24030 MAPELLO (BG)

STUDIO ASSOCIATO DI PROFESSIONISTI

TITOLARE

RESPONSABILE E REVISORE DEGLI OBIETTIVI E DEI RISULTATI DEL PROGETTO ARCHITETTONICO E DEL TEAM DI PROGETTAZIONE;

ANALISI DELLA FATTIBILITÀ E DEL COSTO DEL PROGETTO PRIMA DELLA SUA ELABORAZIONE;

COMPLETAMENTO DI VALUTAZIONI ONNICOMPRESIVE DI CONFORMITÀ AI CODICI, ALLE LEGGI, ALLE NORMATIVE ED AI REGOLAMENTI VIGENTI;

DISCUSSIONI RELATIVE ALLE NORMATIVE DI ZONA, AI PERMESSI/AUTORIZZAZIONI CON LE AMMINISTRAZIONI E GLI ENTI PREPOSTI;

AGGIORNAMENTO CONTINUO CON LE AZIENDE LEADER DEL SETTORE PER CONOSCERE, SPERIMENTARE E VALUTARE TECNICHE, MATERIALI ED ELEMENTI INNOVATIVI;

CREAZIONE DI UNA STRATEGIA GENERALE DI DOCUMENTAZIONE PER CIASCUN TIPO DI PRATICA IN RELAZIONE ALLE VARIE FASI DEL PROGETTO;

GESTIONE E DIREZIONE DI UN TEAM MULTIDISCIPLINARE DI PROFESSIONISTI ESTERNI ATTRAVERSO LO SVILUPPO E LA DOCUMENTAZIONE DEL PROGETTO;

CREAZIONE, STAMPA E MODIFICHE DI DISEGNI IN AUTOCAD E REVIT;

TUTORAGGIO DEI PRATICANTI/NEOLAUREATI E FORMAZIONE DEL PERSONALE

ARCHITETTONICO;

RISPETTO DEL BUDGET E DELLE TEMPISTICHE DEL PROGETTO IN QUALITÀ DI LEADER DEL PROGETTO;

VERIFICA DELLA CONFORMITÀ DELLA DOCUMENTAZIONE DELLA COSTRUZIONE AGLI STANDARD DI GARANZIA DI QUALITÀ E DI MIGLIORE PRATICA;

INDIVIDUAZIONE E CREAZIONE DI NUOVI APPROCCI INNOVATIVI AI PROBLEMI E DISCUSSIONE DI ESSI CON I RESPONSABILI DEL PROGETTO;

INTERAZIONI CON ALTRI PROFESSIONISTI, IMPRESE, VENDITORI ED APPALTATORI DEL SETTORE ED INCORPORAZIONE DELLE LORO OPINIONI NEI DISEGNI DI PROGETTAZIONE;

INCONTRI CON GLI ENTI PREPOSTI E COINVOLTI PER COORDINARE I PERMESSI/AUTORIZZAZIONI;

STRETTA COLLABORAZIONE CON TUTTI I SOGGETTI COINVOLTI NELLA PROGETTAZIONE E NELLA REALIZZAZIONE DELLA COSTRUZIONE;

ELABORAZIONE DI PROGETTI D'INTERNI IN COLLABORAZIONE CON VARI VENDITORI DI ARREDAMENTO E FINITURE INTERNE;

COORDINAMENTO CON I CLIENTI, I CONSULENTI E GLI APPALTATORI DURANTE L'OFFERTA EDILE;

PREPARAZIONE DI VARIE DOCUMENTAZIONI PER IMMOBILIARI, PERITI E LEGALI EVENTUALMENTE COINVOLTI NELLA COMMESA;

CREAZIONE E AGGIORNAMENTO DEI FOGLI DI CALCOLO DI ANALISI DEI COSTI DEL PROGETTO;

CONSULENZA CON I CLIENTI PER DETERMINARE I REQUISITI FUNZIONALI E DI SPAZIO DELLA NUOVA STRUTTURA;

DIREZIONE DEI LAVORI ARCHITETTONICA;

CATASTO

IMPRESE EDILI E COSTRUZIONI

SOCIETÀ PRIVATE

COOPERATIVE SOCIALI

SOCIETÀ PRIVATE

PRIVATI

• Portafoglio clienti datore di lavoro

• Date (da – a)

• Nome e indirizzo del datore di lavoro

• Tipo di azienda o settore

• Tipo di impiego

• Principali mansioni e responsabilità

DA GENNAIO 2006 A DICEMBRE 2013

ARCHITETTO ANNAMARIA ROTA, VIA G. BRAVI N. 5 – 24030 MAPELLO (BG)

LIBERO PROFESSIONISTA

TITOLARE

RESPONSABILE E REVISORE DEGLI OBIETTIVI E DEI RISULTATI DEL PROGETTO ARCHITETTONICO E DEL TEAM DI PROGETTAZIONE;

ANALISI DELLA FATTIBILITÀ E DEL COSTO DEL PROGETTO PRIMA DELLA SUA ELABORAZIONE;

COMPLETAMENTO DI VALUTAZIONI ONNICOMPRESIVE DI CONFORMITÀ AI CODICI, ALLE LEGGI, ALLE NORMATIVE ED AI REGOLAMENTI VIGENTI;

DISCUSSIONI RELATIVE ALLE NORMATIVE DI ZONA, AI PERMESSI/AUTORIZZAZIONI CON LE AMMINISTRAZIONI E GLI ENTI PREPOSTI;

AGGIORNAMENTO CONTINUO CON LE AZIENDE LEADER DEL SETTORE PER CONOSCERE, SPERIMENTARE E VALUTARE TECNICHE, MATERIALI ED ELEMENTI INNOVATIVI;

CREAZIONE DI UNA STRATEGIA GENERALE DI DOCUMENTAZIONE PER CIASCUN TIPO DI PRATICA IN RELAZIONE ALLE VARIE FASI DEL PROGETTO;

GESTIONE E DIREZIONE DI UN TEAM MULTIDISCIPLINARE DI PROFESSIONISTI ESTERNI ATTRAVERSO LO SVILUPPO E LA DOCUMENTAZIONE DEL PROGETTO;

CREAZIONE, STAMPA E MODIFICHE DI DISEGNI IN AUTOCAD;

RISPETTO DEL BUDGET E DELLE TEMPISTICHE DEL PROGETTO IN QUALITÀ DI LEADER DEL PROGETTO;

VERIFICA DELLA CONFORMITÀ DELLA DOCUMENTAZIONE DELLA COSTRUZIONE AGLI STANDARD DI GARANZIA DI QUALITÀ E DI MIGLIORE PRATICA;

INDIVIDUAZIONE E CREAZIONE DI NUOVI APPROCCI INNOVATIVI AI PROBLEMI E DISCUSSIONE DI ESSI CON I RESPONSABILI DEL PROGETTO;

INTERAZIONI CON ALTRI PROFESSIONISTI, IMPRESE, VENDITORI ED APPALTATORI DEL SETTORE ED INCORPORAZIONE DELLE LORO OPINIONI NEI DISEGNI DI PROGETTAZIONE;

INCONTRI CON GLI ENTI PREPOSTI E COINVOLTI PER COORDINARE I PERMESSI/AUTORIZZAZIONI;

STRETTA COLLABORAZIONE CON TUTTI I SOGGETTI COINVOLTI NELLA PROGETTAZIONE E NELLA REALIZZAZIONE DELLA COSTRUZIONE;

• Portafoglio clienti datore di lavoro

- Date (da – a)
- Nome e indirizzo del datore di lavoro
 - Tipo di azienda o settore
 - Tipo di impiego
- Principali mansioni e responsabilità

• Portafoglio clienti datore di lavoro

ISTRUZIONE E FORMAZIONE

- Date (da – a)
- Nome e tipo di istituto di istruzione o formazione
 - Qualifica conseguita

- Date (da – a)
- Nome e tipo di istituto di istruzione o formazione
 - Qualifica conseguita

ELABORAZIONE DI PROGETTI D'INTERNI IN COLLABORAZIONE CON VARI VENDITORI DI ARREDAMENTO E FINITURE INTERNE;

COORDINAMENTO CON I CLIENTI, I CONSULENTI E GLI APPALTATORI DURANTE L'OFFERTA EDILE; PREPARAZIONE DI VARIE DOCUMENTAZIONI PER IMMOBILIARI, PERITI E LEGALI EVENTUALMENTE COINVOLTI NELLA COMMESSA;

CREAZIONE E AGGIORNAMENTO DEI FOGLI DI CALCOLO DI ANALISI DEI COSTI DEL PROGETTO; CONSULENZA CON I CLIENTI PER DETERMINARE I REQUISITI FUNZIONALI E DI SPAZIO DELLA NUOVA STRUTTURA;

DIREZIONE DEI LAVORI ARCHITETTONICA

IMPRESE EDILI DI COSTRUZIONE

SOCIETÀ PRIVATE

PRIVATI

DA SETTEMBRE 1990 A DICEMBRE 2005

STUDIO GEOM. GIUSEPPE ROTA, VIA G. BRAVI N. 5 – 24030 MAPELLO (BG)

STUDIO TECNICO

COLLABORATORE

COLLABORAZIONE CON TEAM DI PROGETTAZIONE;

ASSISTENZA ALL'ANALISI DELLA FATTIBILITÀ E DEL COSTO DEL PROGETTO PRIMA DELLA SUA ELABORAZIONE;

PREPARAZIONE PER VALUTAZIONI ONNICOMPRESIVE DI CONFORMITÀ AI CODICI, ALLE LEGGI, ALLE NORMATIVE ED AI REGOLAMENTI VIGENTI;

ASSISTENZA ALLA CREAZIONE, STAMPA E MODIFICHE DI DISEGNI IN AUTOCAD;

RISPETTO DELLA CONFORMITÀ DELLA DOCUMENTAZIONE DELLA COSTRUZIONE AGLI STANDARD DI GARANZIA DI QUALITÀ E DI MIGLIORE PRATICA;

ASSISTENZA ALLE INTERAZIONI CON ALTRI PROFESSIONISTI, IMPRESE, VENDITORI ED APPALTATORI DEL SETTORE ED INCORPORAZIONE DELLE LORO OPINIONI NEI DISEGNI DI PROGETTAZIONE;

ASSISTENZA ALLA COLLABORAZIONE CON TUTTI I SOGGETTI COINVOLTI NELLA PROGETTAZIONE E NELLA REALIZZAZIONE DELLA COSTRUZIONE;

ASSISTENZA ALLA PREPARAZIONE DI VARIE DOCUMENTAZIONI PER IMMOBILIARI, PERITI E LEGALI EVENTUALMENTE COINVOLTI NELLA COMMESSA;

ASSISTENZA ALLA DIREZIONE LAVORI IN CANTIERE;

VARIE MANSIONI DI SEGRETERIA

IMPRESE EDILI DI COSTRUZIONE

STUDI TECNICI

PARROCCHIE

SOCIETÀ PRIVATE

PRIVATI

SETTEMBRE 2014

KLIMAHAUS-CASA CLIMA

ATTESTATO DI PARTECIPAZIONE CORSO BASE PROGETTISTI CASA CLIMA

MARZO 2014

ASSOCIAZIONE LIGNIUS – ASSOCIAZIONE NAZIONALE CASE PREFABBRICATE IN LEGNO

ATTESTATO DI PARTECIPAZIONE CORSO AVANZATO PROGETTISTI CASE IN LEGNO

- Date (da – a)
- Nome e tipo di istituto di istruzione o formazione
- Qualifica conseguita

- Date (da – a)
- Nome e tipo di istituto di istruzione o formazione
- Qualifica conseguita

- Date (da – a)
- Nome e tipo di istituto di istruzione o formazione
- Qualifica conseguita

- Date (da – a)
- Nome e tipo di istituto di istruzione o formazione
- Qualifica conseguita

- Date (da – a)
- Nome e tipo di istituto di istruzione o formazione
- Qualifica conseguita

- Date (da – a)
- Nome e tipo di istituto di istruzione o formazione
- Qualifica conseguita

CAPACITA' E COMPETENZE

PERSONALI

Acquisite nel corso della vita e della carriera ma non necessariamente riconosciute da certificati e diplomi ufficiali.

MADRELINGUA

ALTRE LINGUA

- Capacità di lettura
- Capacità di scrittura
- Capacità di espressione orale

CAPACITÀ E COMPETENZE

RELAZIONALI

FEBBRAIO 2014

ASSOCIAZIONE LIGNIUS – ASSOCIAZIONE NAZIONALE CASE PREFABBRICATE IN LEGNO

ATTESTATO DI PARTECIPAZIONE CORSO BASE PROGETTISTI CASE IN LEGNO

NOVEMBRE-DICEMBRE 2011

ASSOCIAZIONE PERITI ED ESPERTI IN COLLABORAZIONE CON UNIVERSITA' DEGLI STUDI DI BERGAMO – FACOLTA' DI GIURISPRUDENZA

ABILITAZIONE COME TECNICO AUSILIARIO DEL GIUDICE PENALE E CIVILE

15 DICEMBRE 2005

ORDINE DEGLI ARCHITETTI PAESAGGISTI E PIANIFICATORI DELLA PROVINCIA DI BERGAMO

ISCRIZIONE ALL'ALBO DEGLI ARCHITETTI PAESAGGISTI E PIANIFICATORI DELLA PROVINCIA DI BERGAMO AL N. 2241 DELLA SEZIONE A

NOVEMBRE 2005

POLITECNICO DI MILANO

ESAME DI ABILITAZIONE ALL'ESERCIZIO DELLA PROFESSIONE DI ARCHITETTO

ABILITAZIONE ALL'ESERCIZIO DELLA PROFESSIONE DI ARCHITETTO

SETTEMBRE 1990-DICEMBRE 2003

POLITECNICO DI MILANO

LAUREA MAGISTRALE IN ARCHITETTURA CON VOTAZIONE 92/100. TESI DAL TITOLO: "QUANTO HO COMPIUTO ANCHE SE OGGI GIA' ANONIMO E' GIA' ENTRATO NEL PASSATO..." L'ARCHITETTURA CIVILE PRIVATA DI LUIGI ANGELINI UN PROFESSIONISTA D'ALTRI TEMPI – RELATORE PROF. ELISABETTA SUSANI

SETTEMBRE 1985-LUGLIO 1990

LICEO SCIENTIFICO STATALE LORENZO MASCHERONI - BERGAMO

DIPLOMA DI MATURITA' SCIENTIFICA CON VOTAZIONE 46/60

ITALIANA

INGLESE

ECCELLENTE

ECCELLENTE

BUONO

RAPIDITÀ DI APPRENDIMENTO

ALTAMENTE AFFIDABILE

MASSIMA ATTENZIONE AI DETTAGLI

SVILUPPATA ED INNATA EMPATIA

CAPACITA' DI ASCOLTO, INTERAZIONE E CONDIVISIONE

CAPACITA' DI LETTURA DEL VOLTO (FISIOGNOMICA)

PARTECIPAZIONE E COLLABORAZIONE A CORSI DI CRESCITA PERSONALE, TECNICHE E DISCIPLINE OLISTICHE

MEMBRO DELL'ACCADEMIA ITALIANA DI ARCHITETTURA FENG SHUI

CAPACITÀ E COMPETENZE
ORGANIZZATIVE

CAPACITÀ DI COORDINAMENTO, AMMINISTRAZIONE E LAVORO IN GRUPPO
CAPACITÀ DI PERSEGUIRE E GESTIRE OBIETTIVI COMUNI E STABILITI
FLESSIBILITÀ
CAPACITÀ DI GESTIONE DEL TEMPO
ATTITUDINE ALLA PIANIFICAZIONE
CAPACITÀ DI ORGANIZZAZIONE DI PROGETTI
CAPACITÀ DI GESTIONE DEL LAVORO SOTTO STRESS
RISPETTO DELLE SCADENZE

MEMBRO DEL GRUPPO DI LAVORO PER A SCELTA DELLA NUOVA SEDE DELL'ORDINE DEGLI ARCHITETTI DI BERGAMO

MEMBRO DELLA LISTA "TUOAB" PER L'ELEZIONE DEL NUOVO CONSIGLIO DELL'ORDINE DEGLI ARCHITETTI DI BERGAMO

MEMBRO DI LISTE CIVICHE PER L'AMMINISTRAZIONE COMUNALE

MEMBRO DI COMMISSIONE EDILIZIA ED URBANISTICA

CAPACITÀ E COMPETENZE
TECNICHE

OTTIMA CONOSCENZA DEL SISTEMA OPERATIVO **WINDOWS** E DEL PACCHETTO **OFFICE** (WORD, EXCEL, POWERPOINT, OUTLOOK)

OTTIMA CONOSCENZA DI **AUTOCAD** DELLA **AUTODESK**

CONOSCENZA DI BASE DELLA TECNOLOGIA **BIM**, CON UTILIZZO DELL'APPLICATIVO **REVIT** DI **AUTODESK**

ALTRI: GOOGLE CHROME, GOOGLE COMPASS, MOZILLA FIREFOX, EXPLORER, DROPBOX, WETRANSFER, ADOBE READER, PHOTOSHOP

CAPACITÀ E COMPETENZE
ARTISTICHE

OTTIME CAPACITÀ NEL **DISEGNO TECNICO** ACQUISITE NEL CORSO DEGLI ANNI DI STUDIO E LAVORO MANUALE

OTTIME CAPACITÀ DI **COMPOSIZIONE** ACQUISITE NEL CORSO DEGLI ANNI DI STUDIO E LAVORO MANUALE

OTTIME CAPACITÀ DI **SCELTA ED UTILIZZO DEL COLORE** ACQUISITE NEL CORSO DEGLI ANNI DI STUDIO SPECIALISTICO E DI ANALISI DEI SUOI EFFETTI IN ARCHITETTURA E PSICOLOGIA

ALTRE CAPACITÀ E COMPETENZE

OTTIME CONOSCENZE ED APPLICAZIONI DEL **FENG SHUI NELL'ARCHITETTURA, STELLE VOLANTI, BA ZHAI, BA ZI, I CHING** ACQUISITE NEL CORSO DEGLI ANNI DI STUDIO PRESSO L'IMPERIAL SCHOOL OF FENG SHUI E L'ACCADEMIA ITALIANA DI ARCHITETTURA FENG SHUI

ORGANIZZAZIONE DI SEMINARI ED EVENTI INERENTI IL FENG SHUI

OTTIMA CONOSCENZA DELLA **MEDICINA TRADIZIONALE CINESE**

PATENTE O PATENTI

PATENTE B (AUTOMUNITÀ)

(AUTORIZZO AL TRATTAMENTO DEI DATI PERSONALI AI SENSI DEL D.Lgs. 196/2003)

MAPELLO, LI 18.09.2017