

PROSPETTO OVEST - SCALA 1:100

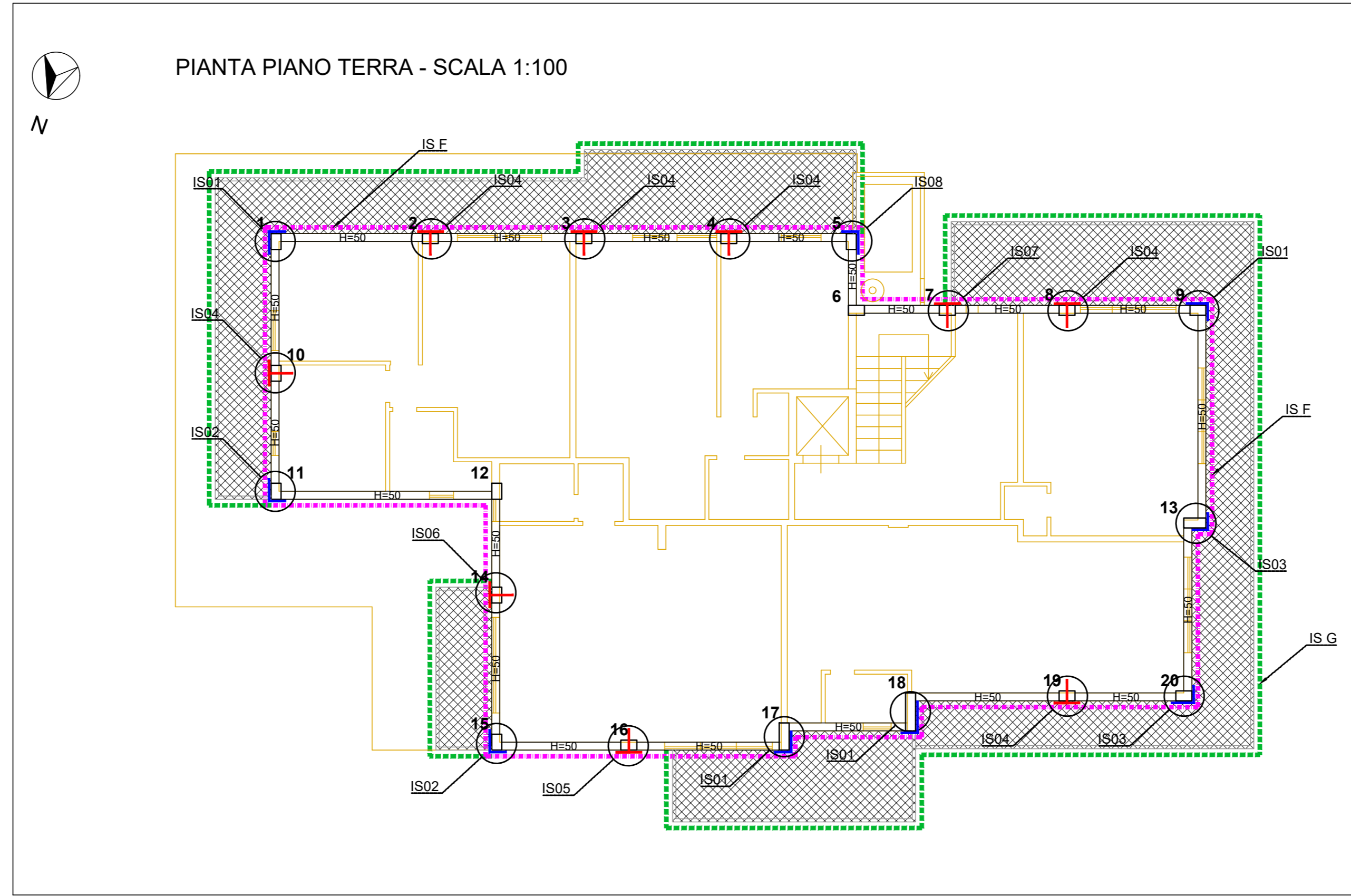

PIANTA PIANO TERRA - SCALA 1:100

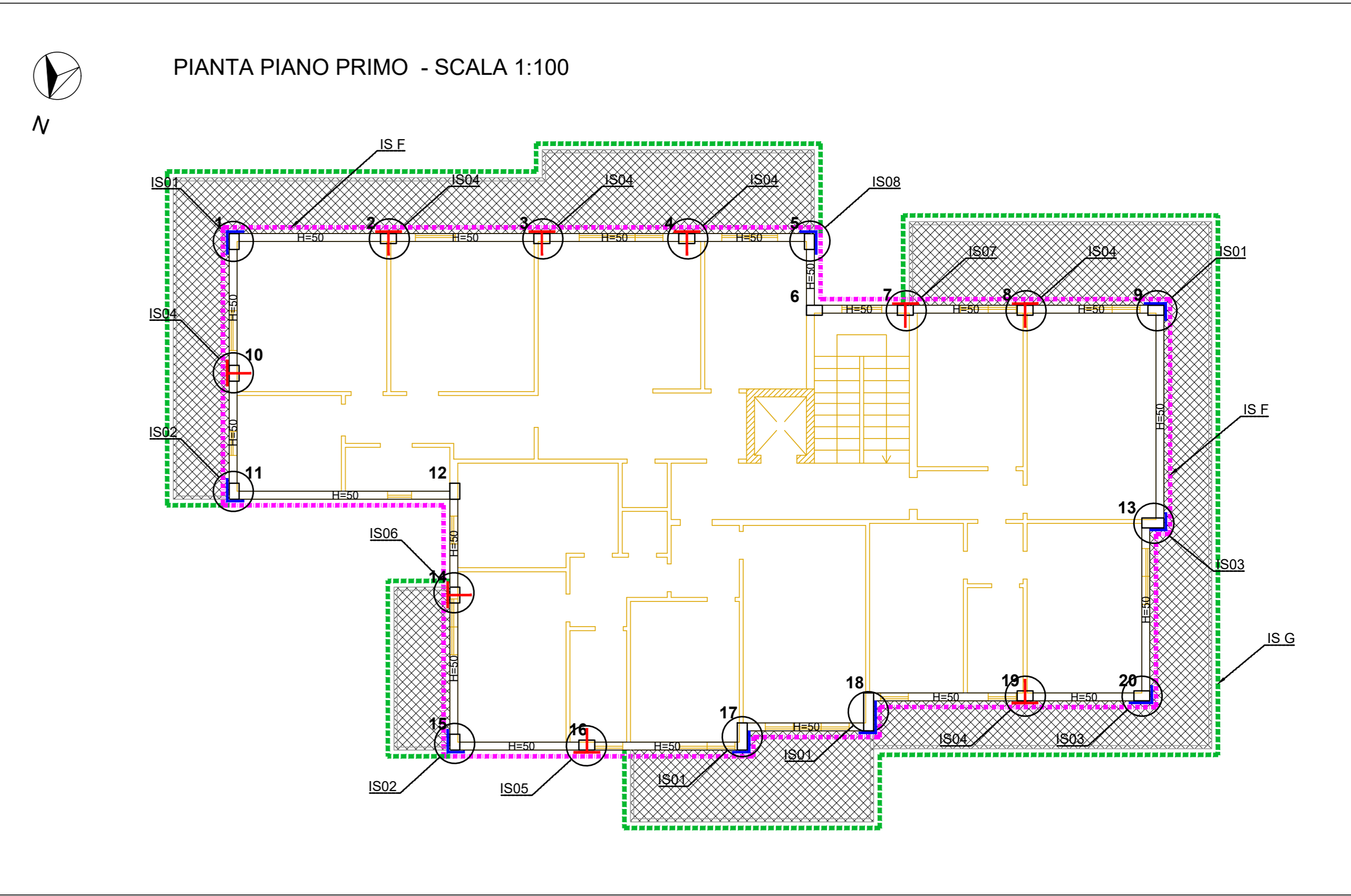

PIANTA PIANO PRIMO - SCALA 1:100

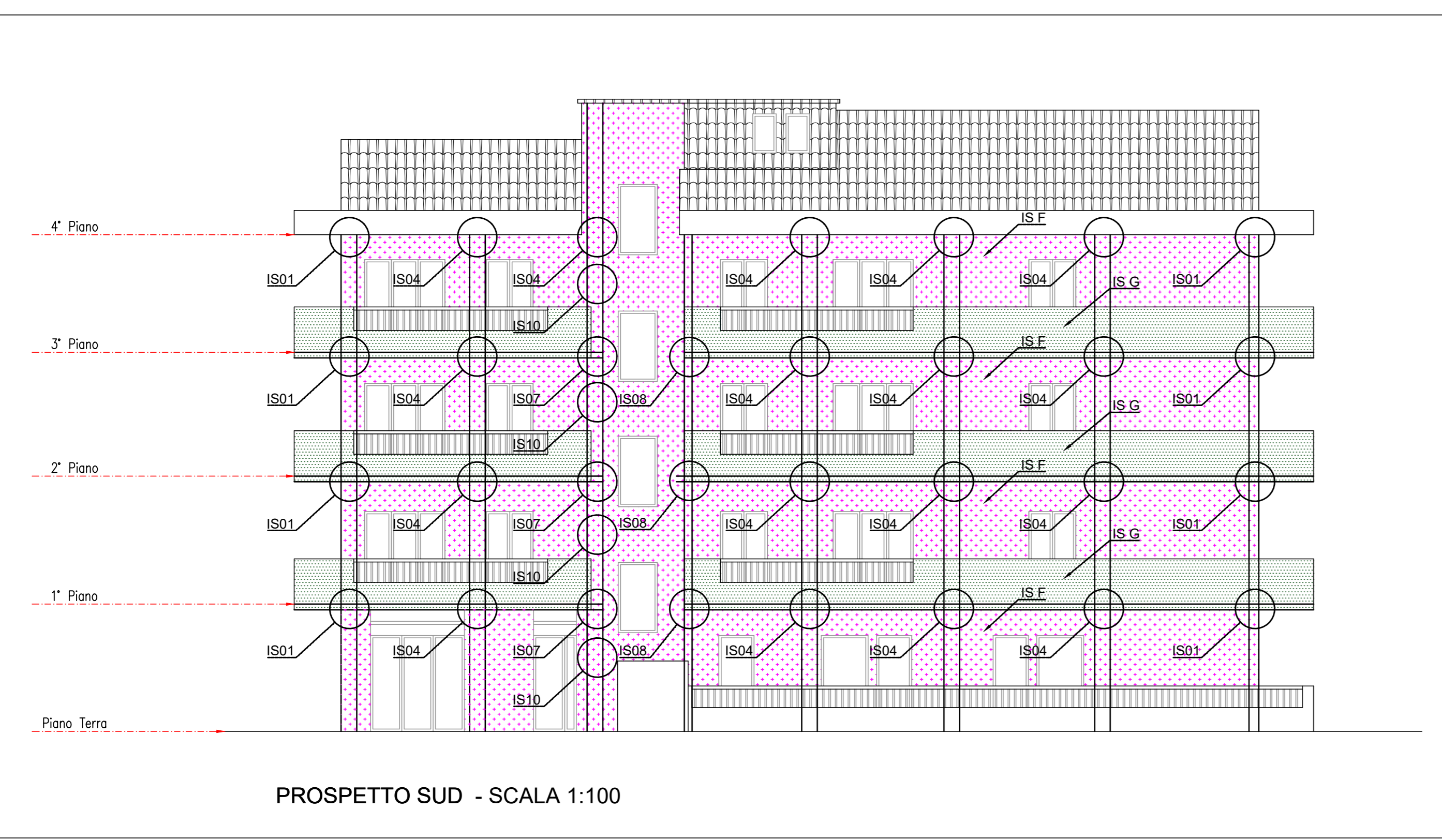

PROSPETTO SUD - SCALA 1:100

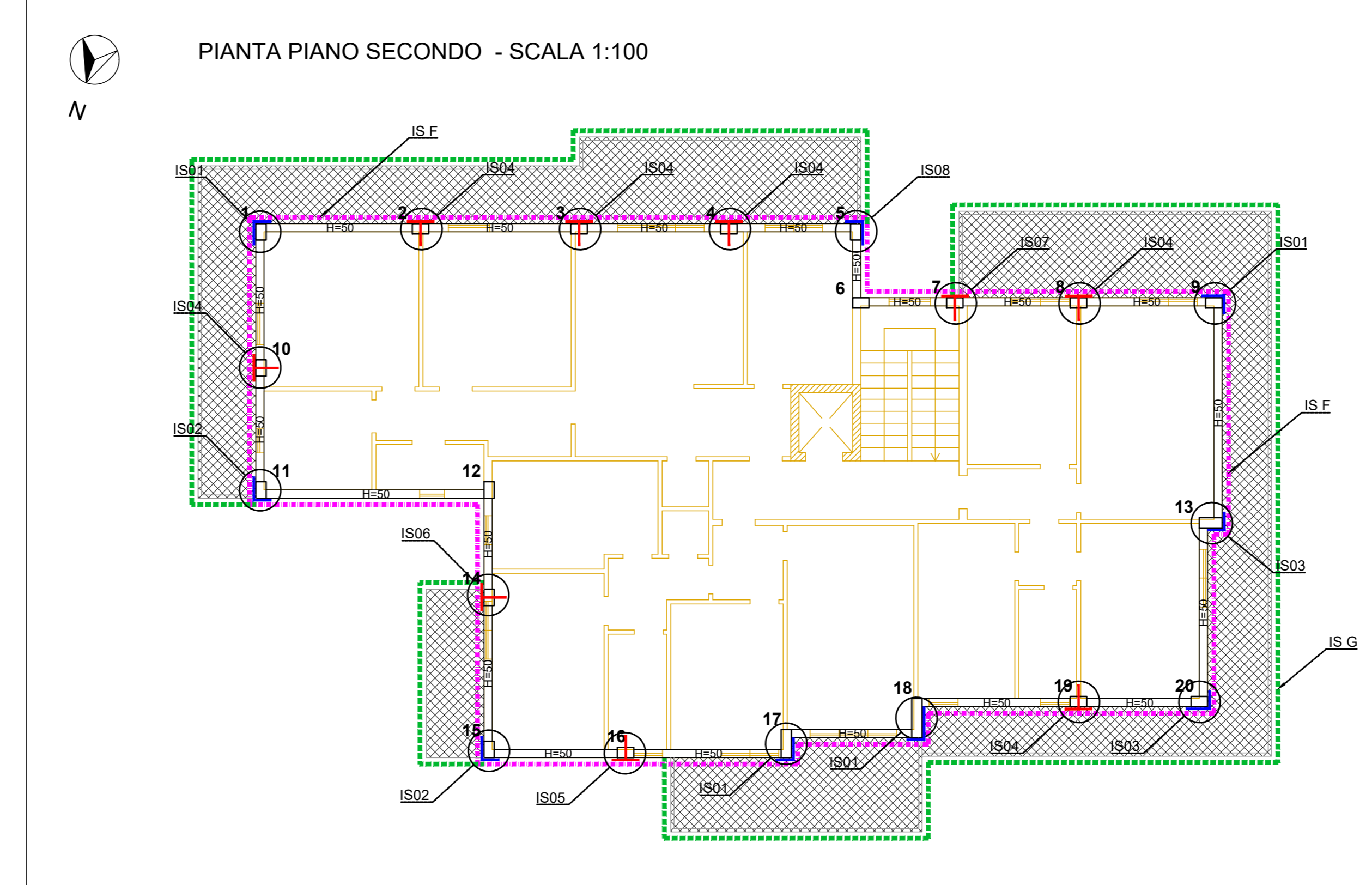

PIANTA PIANO SECONDO - SCALA 1:100

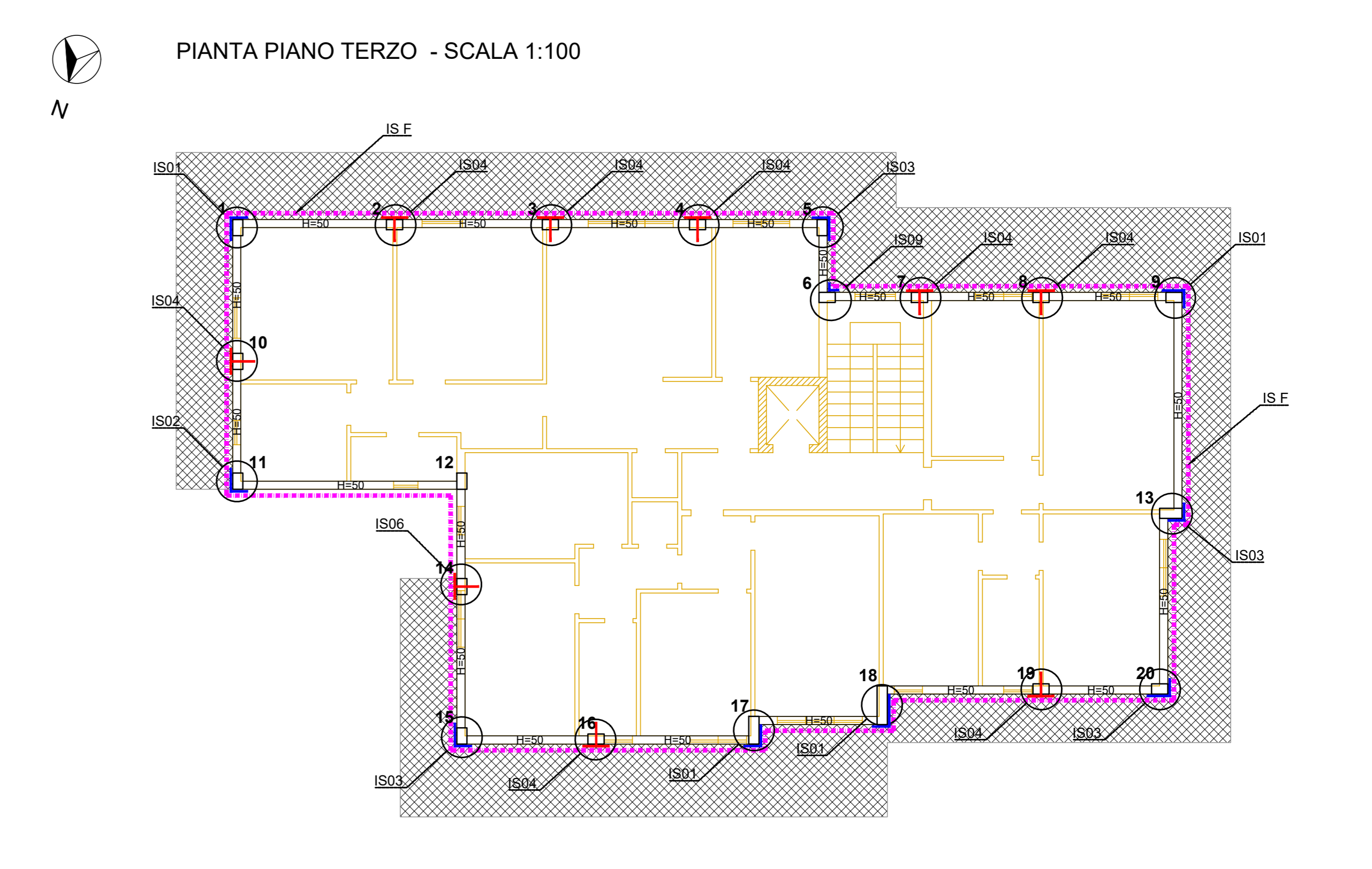

PIANTA PIANO TERZO - SCALA 1:100

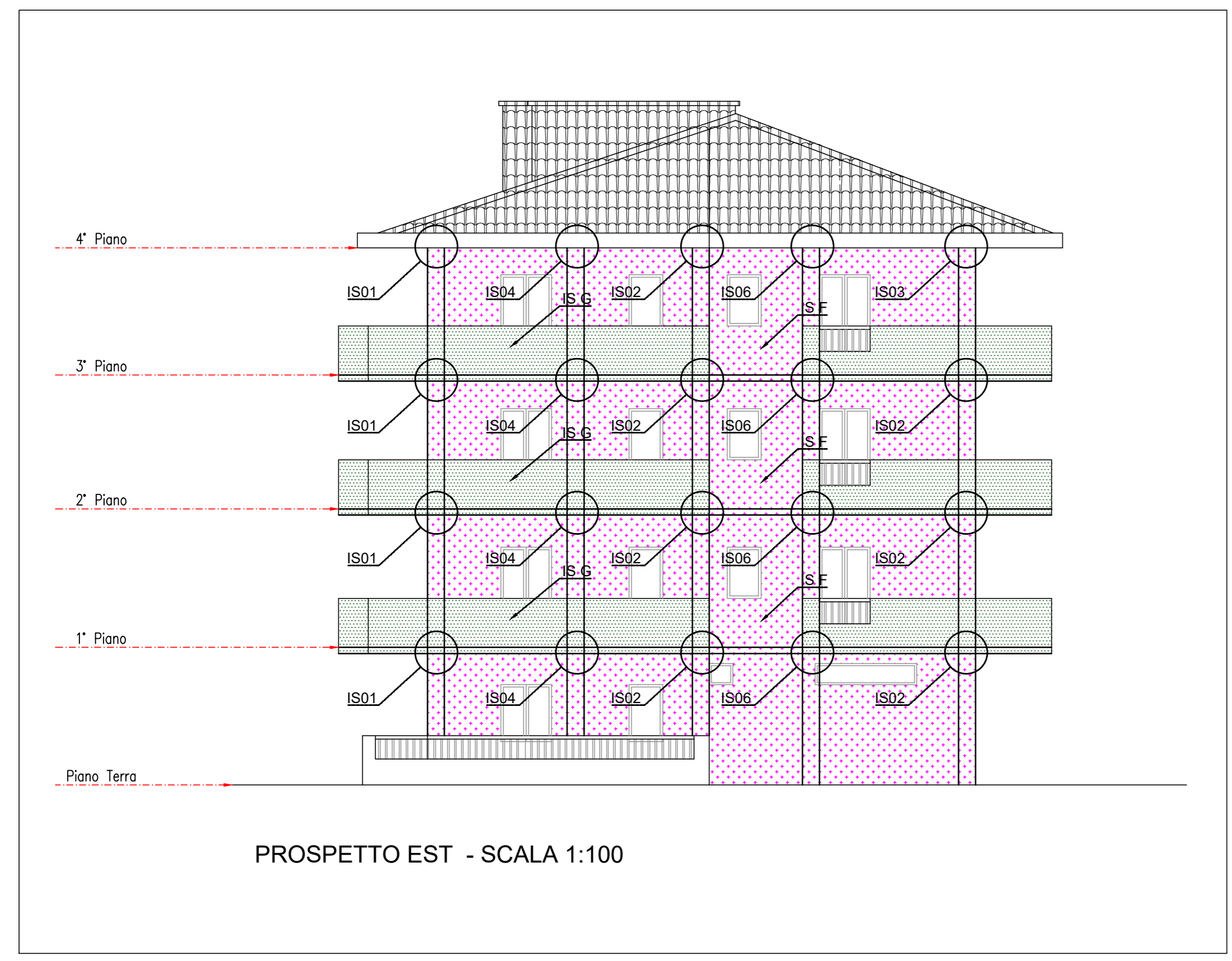

PROSPETTO EST - SCALA 1:100

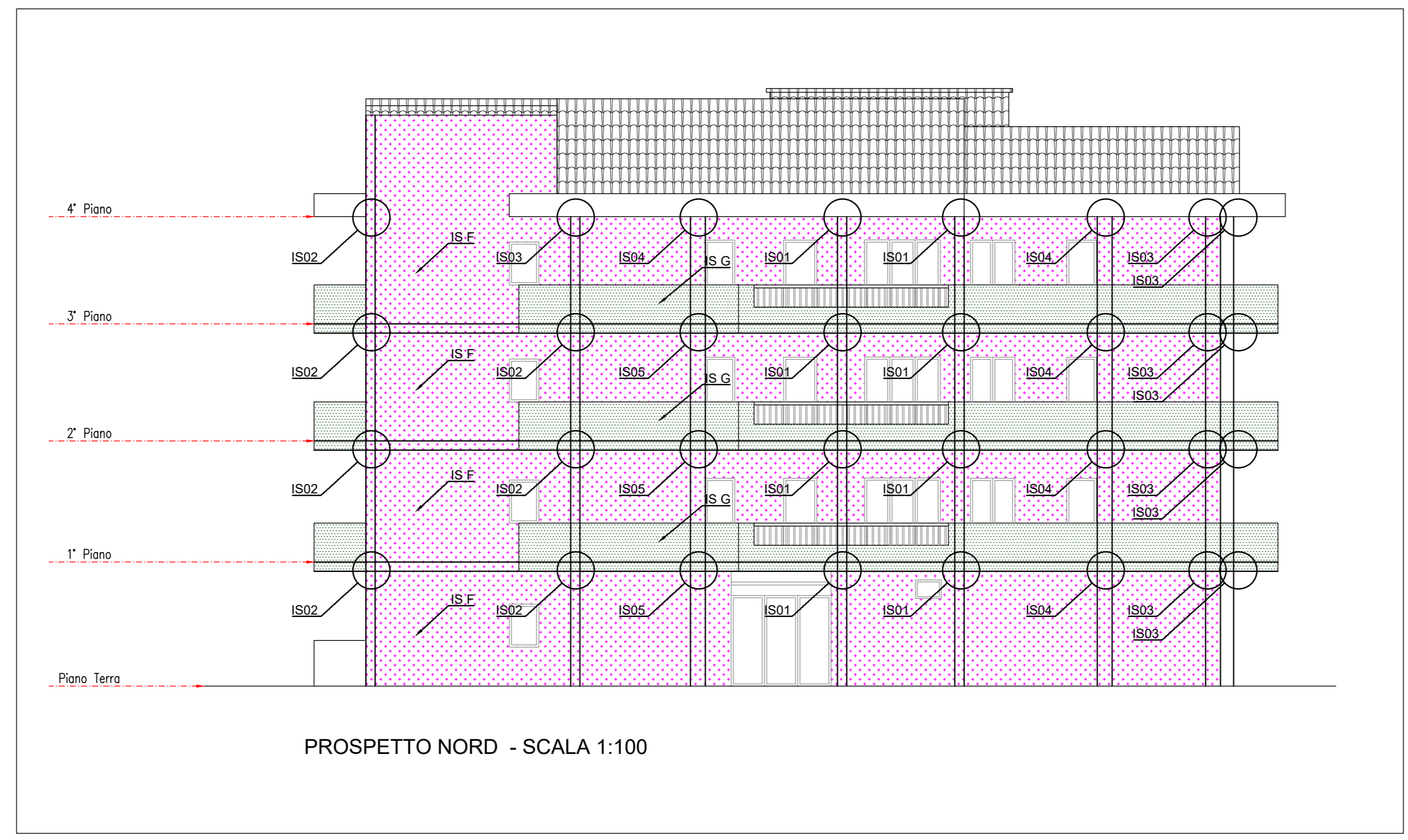

PROSPETTO NORD - SCALA 1:100

**LEGENDA DEGLI INTERVENTI**

IS 01	—	NODO PILASTRO D'ANGOLO (25X40) CON DOPPIA TRAVE FONDA H = 50 CM + AGGETTO H = 25 CM
IS 02	—	NODO PILASTRO D'ANGOLO (25X40) CON DOPPIA TRAVE FONDA H = 50 CM + AGGETTO H = 25 CM
IS 03	—	NODO PILASTRO D'ANGOLO (25X40) CON DOPPIA TRAVE FONDA H = 50 CM + AGGETTO H = 25 CM
IS 04	—	NODO PILASTRO DI BORDO (25X40) CON DOPPIA TRAVE FONDA H = 50 CM + AGGETTO H = 25 CM
IS 05	—	NODO PILASTRO DI BORDO (25X40) CON DOPPIA TRAVE FONDA H = 50 CM + AGGETTO H = 25 CM
IS 06	—	NODO PILASTRO DI BORDO (25X40) CON DOPPIA TRAVE FONDA H = 50 CM + AGGETTO H = 25 CM
IS 07	—	NODO PILASTRO DI BORDO (25X40) CON DOPPIA TRAVE FONDA H = 50 CM + AGGETTO H = 25 CM
IS 08	—	NODO PILASTRO D'ANGOLO (25X40) CON DOPPIA TRAVE FONDA H = 50 CM + AGGETTO H = 25 CM
IS 09	—	NODO PILASTRO D'ANGOLO (25X40) CON DOPPIA TRAVE FONDA H = 50 CM + AGGETTO H = 25 CM
IS 10	—	NODO PILASTRO DI BORDO (25X40) CON SOLETTA PIANEROTTOLO SCALA H = 25 CM
IS F	—	ANTIRIBALTAMENTO DELLE TAMPONATURE CON RETE IN GFRP E BARRE ELICOIDALI INSERITE A SECCO
IS G	—	CONFINAMENTO DI PARAPETTI PESANTI



**MAX ENGINEERING S.r.l.**  
 SEDE LEGALE & OPERATIVA: Via M.A. Storza, 1 - 65127 - Pescara  
 Telefono-Fax: +39 085 694585 - E-Mail: maxengineering srl@gmail.com  
 PEC: maxengineering@pec.it - P.I.: 02232400685

---

**COMUNE DI SILVI MARINA**  
 PROVINCIA DI TERAMO

---

*PROGETTO:* Intervento ecosistema bonus ai sensi del provvedimento: 19/03/2020 N.34 Decreto-Legge convertito con modificazioni dalla L. 17 luglio 2020, n. 77 (in S.O. n. 25, relativo alla G.U. 18/07/2020, n. 180) per fabbricato sito in Via Roma, 134 - Silvi Marina (TE) denominato "Parco Marina Verde".

---

*COMMITTENTE:* CONDOMINIO PARCO MARINA VERDE

---

*TITOLO:* PROGETTO INTEVENTI  
 Pianta e Prospetti

---

<i>TAVOLA</i> <b>STR 01</b>	<i>SCALA</i> <b>1:100</b>	<i>DATA</i> <b>20/06/2022</b>
--------------------------------	------------------------------	----------------------------------

---

<i>PROGETTISTA</i> <b>Ing. FRANCHI Massimo</b>	<i>COLLABORATORI</i> <b>Ing. DI BLASIO Riccardo Ing. ZAVARELLA Sara</b>
---	--

---

Il presente elaborato è di esclusiva proprietà di Max Engineering S.r.l., ed è pertanto vietata la riproduzione totale o parziale e tantomeno la cessione a terzi senza nostra esclusiva autorizzazione